SS. Trinità

Antonio Parisi

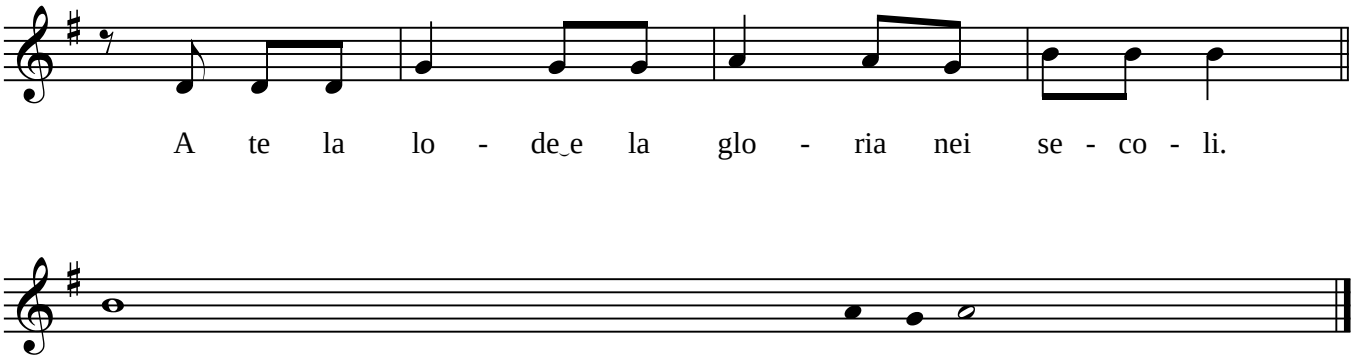

1. Benedetto sei tu, Signore, Dio dei ***pa*** - dri nostri.
2. Benedetto il tuo nome glorio - ***so*** e santo.
3. Benedetto sei tu nel tuo tempio san - ***to,*** glo- rioso.
4. Benedetto sei tu sul trono ***del*** tuo regno.
5. Benedetto sei tu che penetri con lo sguardo gli abissi e siedi sui ***che*** - ru - bini.
6. Benedetto sei tu nel firmamen - ***to*** del cielo.