# XXXII Domenica tempo ordinario A

(Salmista)

Antonio Parisi

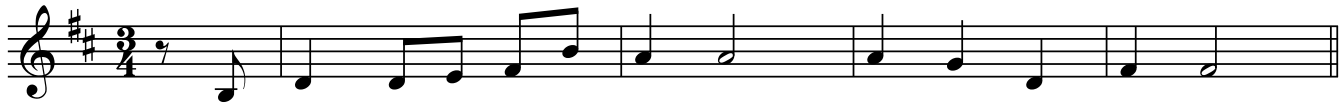


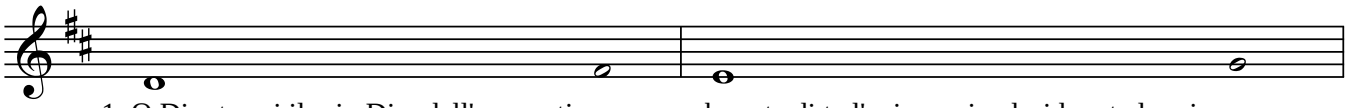

1. O Dio, tu sei il mio Dio, dall'aurora ti ***cerco,*** ha sete di te l'anima mia, desidera te la mia ***carne***
2. Così nel santuario ti ho contem - ***plato,*** guardando la tua potenza e la tua ***gloria.***
3. Così ti benedirò per tutta la ***vita:*** nel tuo nome alzerò le mie ***mani.***
4. Quando nel mio letto di te mi ri - ***cordo*** e penso a te nelle veglie not - ***turne,***

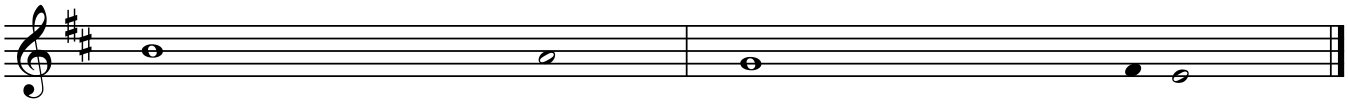

1. in terra ***arida,*** assetata, ***senz'*** acqua
2. Poichè il tuo amore vale più della ***vita,*** le mie labbra canteranno la tu - ***a*** lode.
3. Come saziato dai cibi mi - ***gliori,*** con labbra gioiose ti loderà la mi - ***a*** bocca.
4. a te che sei stato il mio a - ***iuto,*** esulto di gioia all'ombra delle tu - ***e*** ali.