XXXI Domenica tempo ordinario C
(salmista)

Antonio Parisi

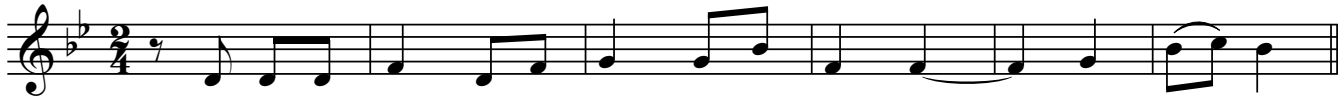

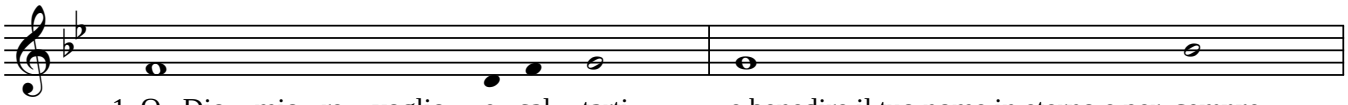

1. O Dio, mio re, voglio ***e*** - sal - tarti e benedire il tuo nome in eterno e per ***sempre.***
2. Misericordioso e pietoso è ***il*** Si - gnore, lento all'ira e grande nell'a - ***more.***
3. Ti lodino, Signore, tutte ***le*** tue opere e ti benedicano i tuoi fe - ***deli.***
4. Fedele è il Signore in tutte le ***sue*** pa - role e buono in tutte le sue ***opere.***

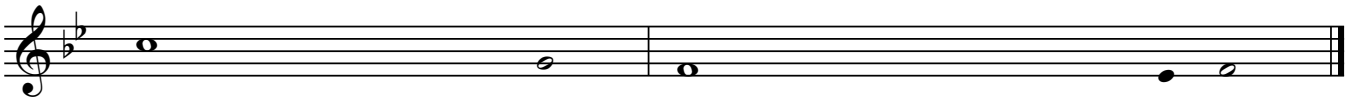

1. Ti voglio benedire ogni ***giorno,*** lodare il tuo nome in eterno e ***per*** sempre.
2. Buono è il Signore verso ***tutti,*** la sua tenerezza si espande su tutte le cre - ***a*** - ture.
3. Dicano la gloria del tuo ***regno*** e parlino della tua ***po*** - tenza.
4. Il Signore sostiene quelli che va - ***cillano*** e rialza chiunque è ***ca*** - duto.