V domenica di Quaresima C
salmista

Antonio Parisi

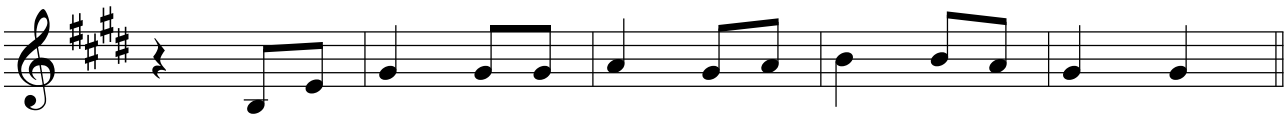

Gran-di co - se ha fat - to il Si - gno - re per no - i.

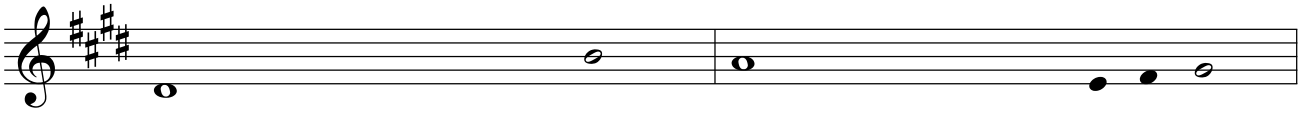

1. Quando il Signore ristabilì la sorte di ***Sion,*** ci sembrava ***di*** so - gnare.
2. Allora si diceva tra le ***genti:*** "Il Signore ha fatto grandi co - ***se*** per loro"
3. Ristabilisci, Signore, la nostra ***sorte,*** come i torren - ***ti*** del Negheb.
4. Nell'andare, se ne va pian - ***gendo,*** portando la semente ***da*** get - tare,

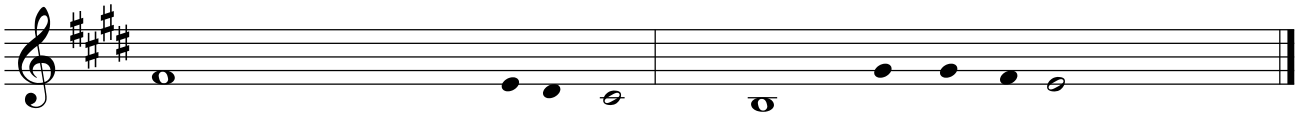

1. Allora la nostra bocca si riempì ***di*** sor - riso, la nostra ***lin*** - gua di gioia.
2. Grandi cose ha fatto il Signo - ***re*** per noi: eravamo ***pie*** - ni di gioia.
3. Chi semina ***nel*** -le lacrime mieterà ***nel*** - la gioia.
4. ma nel tornare, vie - ***ne*** con gioia, portando ***i*** suoi co-voni.